

Referencia: **1415-0652-AC**
Tipo inmueble: Dúplex
Operación: Venta
Precio: **140.000 €**
Estado: Buen estado

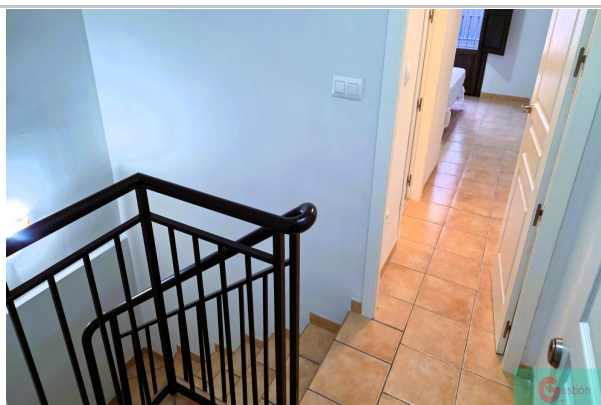

Población: Vélez de Benaudalla
Provincia: Granada
Cod. postal: 18670
Zona: Centro



M² construidos: 87 **Garajes:** 1 **Terraza(s):** 1
Dormitorios: 2 **Baños:** 2

Descripción:

Apartamento en venta en la localidad de Vélez De Benaudálla que combina la arquitectura andaluza moderna con espacios exteriores amplios. Consta de 2 dormitorios , dos baños , cocina abierta al salón comedor y una terracita . Destacar , La urbanización tiene un excelente mantenimiento y ambiente tranquilo con sus zonas ajardinadas y su piscina .También dispone de plaza de garaje y trastero . Si lo que busca es tranquilidad Vélez De Benaudalla es un punto estratégico muy valorado tanto para vivir como para turismo vacacional puesto que se encuentra a una distancia de 15 minutos de la playa y 35 - 40 de Granada capital y la Alhambra