



Inmobiliaria Gestión

Urb. El Sol, Edif. Mercurio, Local 8
Salobreña

Tlf.: 630341802

Email: estrella@inmobiliariagestion.com

Referencia: 897-2241

Tipo Inmueble: Apartamento

Operación: Venta

Precio: 67.000 €

Estado: Buen estado

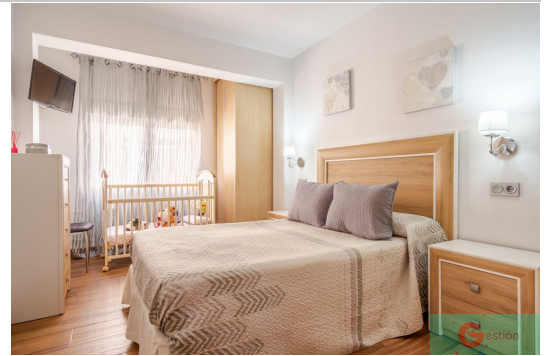

Dirección del inmueble: Jacinto Benavente 10

Puerta: BPlanta: 3

Población: Motril

Provincia: Granada

Código Postal: 18600

Zona: Centro



M² Construidos:	82	Dormit.:	2	Ascensor:	Si	Suelo:	
M² Útiles:	0	Baños:	1	Amueblado:	No	Aire:	
M² Parcela:	0	Aseos:	0	Piscina:	No	Agua caliente:	
M² Terraza:	0	Armarios:	0	Trastero:	No	Combustible:	
Orientación:		Ext./Int.:		Terrazas:	0	Zonas verdes:	No
Construc. años:		€ Comunidad:	0	Garajes:	0	Patio:	No

Datos adicionales:

Estupendo apartamento en el centro de Motril. Consta de dos dormitorios, salón, cocina y un cuarto de baño completo distribuidos en unos 82 metros cuadrados.

Sin comisiones inmobiliarias para el comprador. No te lo pierdas y ven a visitarlo.